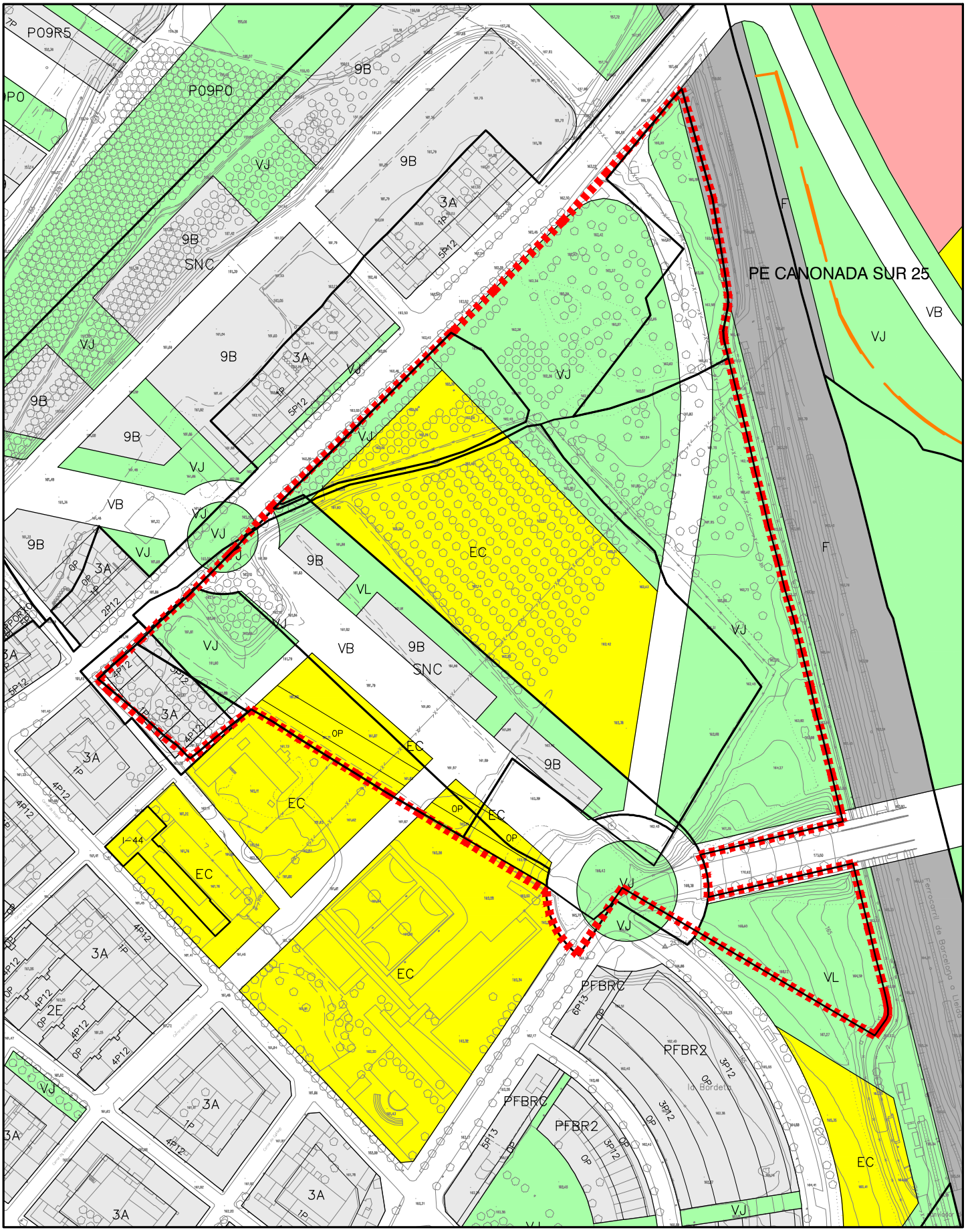

Annex 2 del conveni urbanístic relatiu al desenvolupament urbanístic d'uns sòls situats al carrer Palauet de la Bordeta (exp. PGU 25-13), aprovat inicialment per Acord de Ple de data 25 de juliol de 2025

En dono fe,

El secretari general de l'Ajuntament de Lleida,

LA PAERIA

Ajuntament de Lleida

Regidoria d'Agenda Urbana i Espai Agrari

Antonio Ropero Vilaró
Secretari General

2025.09.12
10:25:58 +02'00'

CONVENI URBANÍSTIC RELATIU AL DESENVOLUPAMENT URBANÍSTIC D'UNS SÒLS SITUATS AL CARRER PALAUET DE LA BORDETA

ANNEX 2
NORMATIVA PLA GENERAL VIGENT

E:1 / 2500

2

JULIOL 2025