Signat electrònicament
per:Antonio Ropero Villanó
Data: 30/07/2025 17:50:35
CEST

Aprovat per l'Ajuntament Ple
en sessió de data 25 de juliol de 2025
En donó fe:
El secretari general de l'Ajuntament de Lleida.

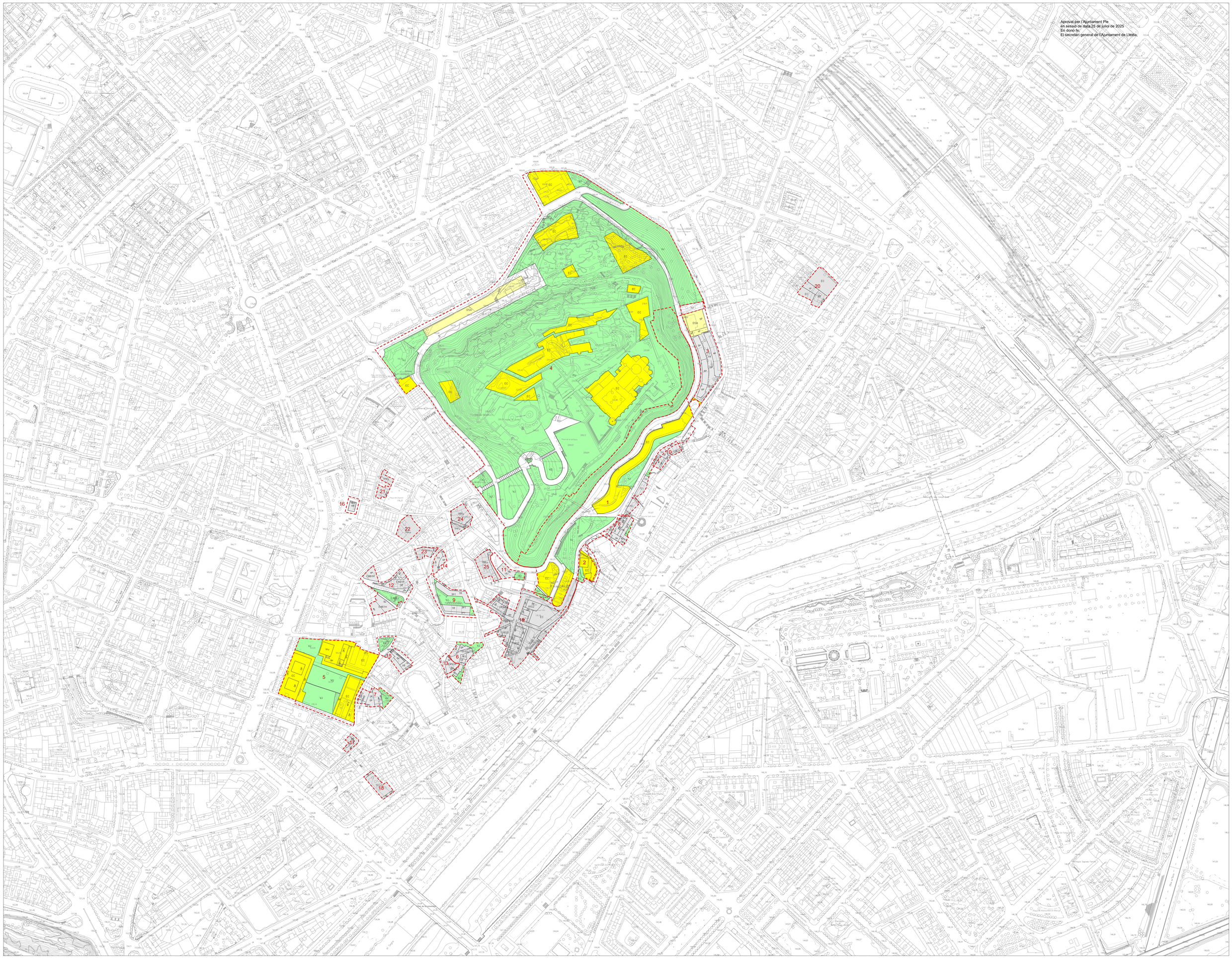

Base:
Base topográfica de Catalunya 1:1.000 (CT-1M) v2.2. Institut Cartogràfic de Catalunya.
Sistema de referència ETRS89. Data de vol: 2010

0 200

SITUACIÓ PLÀNOL	DATA	DESENVOLUPADES	SUPERFICIE AMBIT	SUPERFICIE SÒSTRE	NOMBRE HABITATGES
1	1982	Pla especial Centre de Lleida Sector "El Canyeret"	38.817,50	18.850,00	0
2	1992	Pla especial d'ordenació nova seu del COAC	1.341,25	3.462,00	0
3	1993	Pla especial zona compresa entre els Jutjats i la muralla al carrer de la Parra	5.791,70	9.318,30	73
4	1994	Pla especial Turó de la Seu Vella	182.239,00		
5	1994	Estudi de Detall illa Maternitat i Casa Misericòrdia	14.838,00	23.730,00	0
6	1995	Estudi de Detall d'ordenació de volums Centre Històric Programa ARI Unitat remodelació núm. 1 Entorn del Roser	1.761,73	2.636,58	28
7	1995	Estudi de Detall d'ordenació de volums Centre Històric Programa ARI Unitat remodelació núm. 8 Pati Àrab	1.507,00	2.813,10	21
8	1998	Pla Especial d'ordenació urbana de l'àmbit entre la plaça Sant Joan i els carrers del Canyeret i del General de Lleida	1.488,38	4.577,00	29
9	1999	Habitatges INCASÒL carrer Rosari (Exp. lliònides 367/1999)	3.120,39	5.300,00	44

SITUACIÓ PLÀNOL	DATA	DESENVOLUPADES	SUPERFICIE AMBIT	SUPERFICIE SÒSTRE	NOMBRE HABITATGES
10	2000	Estudi de Detall per a l'ordenació de volums i establir alineacions i rasants a l'illa via baixa Canyeret, Paer Rufes i Lamarca	1.030,35	4.115,48	2
11	2000	Estudi de Detall de Gairoles. Unitat de remodelació núm. 3 del Centre Històric de Lleida	1.083,00	1.800,00	9
12	2001	Pla Especial de Reforma Interior al carrer La Palma Sector Alt	4.107,17	7.654,84	86
13	2001	Pla Especial de Reforma Interior de l'àmbit delimitat pels carrers La Palma, Sant Pau, i plaça dels Fanalets de Sant Jaume	603,82	1.469,07	12
14	2002	Habitatges INCASÒL carrer Alsamora núm. 8 (Exp. lliònides 252/2002)	537,00	1.837,00	23
15	2008	Estudi de Detall Polígon d'actuació urbanística UA 7	1.735,50	1.595,00	8
16	2012	Polígon d'actuació urbanística UA 10 (Exp. lliònides 231/2012)	494,68	869,00	0
12	2018	Pla Especial de Reforma Interior al carrer La Palma Sector Alt (UA 1)	922,46	2.861,00	32
		TOTAL	* 295.404,30	89.888,37	359

* Aquesta superfície correspon al total de les actuacions sense comptabilitzar la part superposada.

SITUACIÓ PLÀNOL	DATA	RESTA PER DESENVOLUPAR	SUPERFICIE AMBIT	SUPERFICIE SÒSTRE	NOMBRE HABITATGES
17	-	Pla de Millora Urbana Canonge González	407,61	1.220,19	9
18	-	Pla de Millora Urbana Blondel	977,02	3.889,74	31
19	-	Pla de Millora Plataforma Seminari	9.918,07	9.976,00	104
20	-	Pla de Millora situat a Les Terrres	2.857,92	2.392,50	16
21	-	Àrea d'Intervenció Social i Urbanística Carrer Múrcia	669,00	2.282,12	22
22	-	Àrea d'Intervenció Social i Urbanística Carrer Tallada	1.087,55	3.082,81	30
23	-	Àrea d'Intervenció Social i Urbanística Carrer Galera	514,54	1.076,58	10
24	-	Àrea d'Intervenció Social i Urbanística Carrer Cavallers	1.263,90	2.827,55	28
25	-	Àrea d'Intervenció Social i Urbanística Carrer Companyia	1.199,96	3.338,65	33

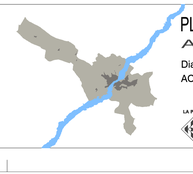

PLA D'ORDENACIÓ URBANÍSTICA MUNICIPAL
AJUNTAMENT DE LLEIDA

Diagnosi del Centre històric
ACTUACIONS URBANÍSTIQUES 1982 - 2025

A V A N Ç
J u l i o l 2 0 2 5

Escala 1:2.000

LA PAERIA

Fecha:
2025.07.0
6 16:47:50
+02'00'

Laura Fortuny Farran

Fecha:
2025.07.0
8 10:43:19
+02'00'

INF 8.1.0

CSV: HE73D5D3-be417-46ba-9355-1697f6939daad