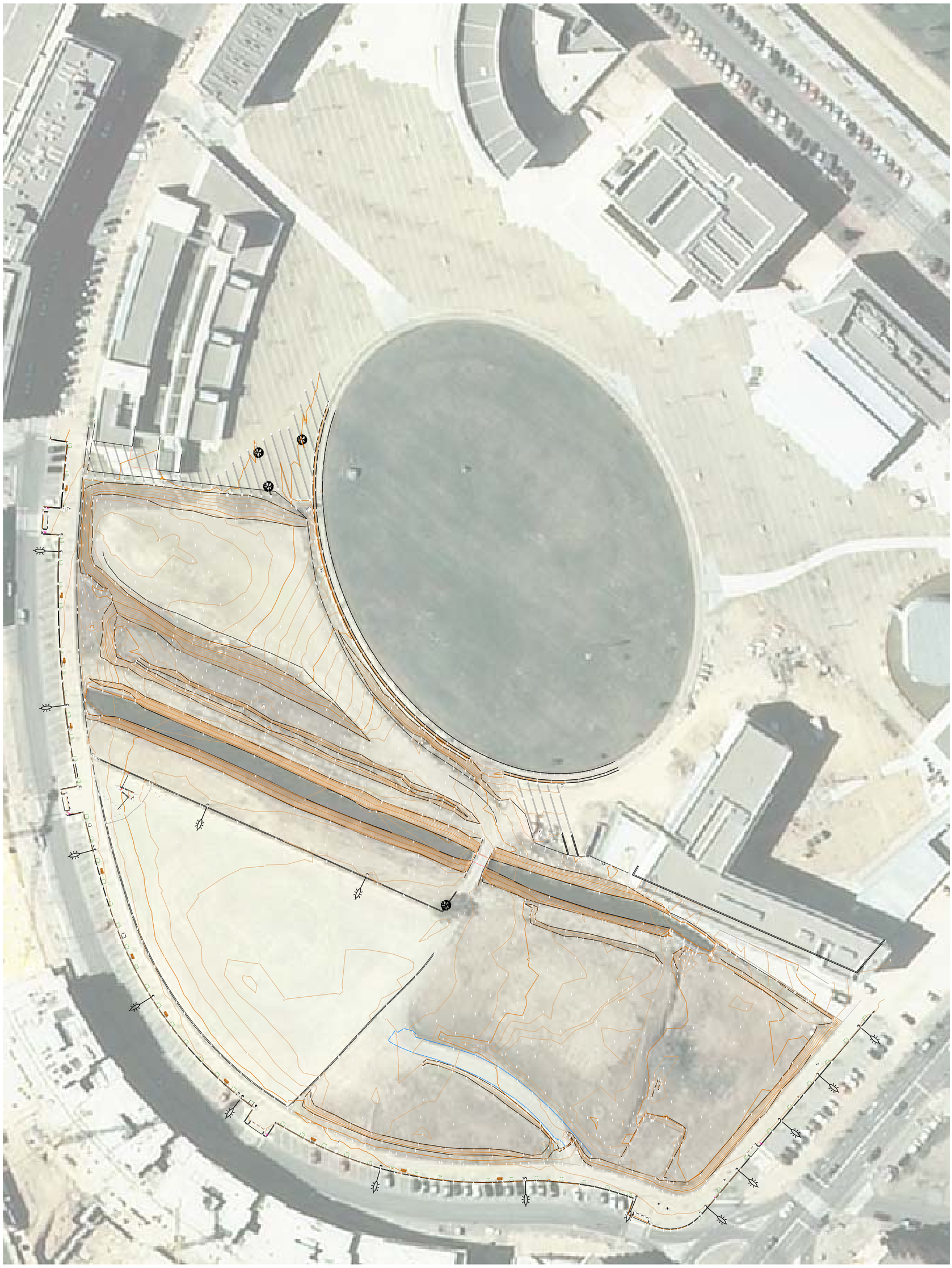

AREN

AREN Consultors, S. L. P.
Xavier F. Rodríguez Padilla
Josep M. Burgués Solanes
Antoni Gimbernat Piñol

C/ Comerç, 38 Ent. 4a. 25007 Lleida T/F 973.254383 aren@arenconsultors.es

PROMOTOR: UNIVERSITAT DE LLEIDA (UdL)

DIRECCIÓ: Plaça Víctor Siuran, 1. 25003 LLEIDA

PROJECTE / EXPEDIENT:

PLA ESPECIAL CAMPUS DE CAPPONT: ORDENACIÓ SECTOR EQUIPAMENTS COMUNITARIS (EC). UNIVERSITAT DE LLEIDA (UdL)

Sector (comprèn entre els carrers): Jaume II - Avinguda de l'Estudi General - Pere Cabrera

FASE REDACCIÓ: PLA ESPECIAL | DATA: MAIG 2014

EL PRESENT DOCUMENT ES CÒPIA DEL DEL QUAL SÓN AUTORS XAVIER F. RODRÍGUEZ PADILLA, ARQUITECTE SUPERIOR COL·LEGIAT COAC Nº 37793-7, I JOSEP M. BURGUÉS SOLANES, ARQUITECTE SUPERIOR COL·LEGIAT COAC Nº 37651-5, LA SEVA UTILITZACIÓ TOTAL O PARCIAL, AIXÍ COM QUALSEVOL REPRODUCCIÓ O CESSIÓ A TERCERS, REQUERIRÀ PRÈVIA AUTORITZACIÓ EXPRESSA DELS AUTORS, QUEDANT EN QUALSEVOL CAS PROHIBIDA QUALSEVOL MODIFICACIÓ UNILATERAL DEL MATEIX.

PLÀNOL:

PLANOLS D'INFORMACIÓ

PLÀNOL D'AIXECAMENT TOPOGRÀFIC

PI.1

ESCALA GRÀFICA: 0 10 20 30 40

ESCALA: 1:1000

EQUIP DE PROJECTE:

b més r 29 arquitectes S.L.P.

XAVIER RODRÍGUEZ PADILLA, arqte. Col·legiat núm. 37793-7

JOSEP Mª BURGUÉS SOLANES, arqte. Col·legiat núm. 37651-5

COL·LABORADORS:

XAVIER ROMERO MONJO, Est. GAT

DAVID BOTANCH MOROBA, Est. GEE.

JOSEP PRADA PRIM, delineant

REFERENCIA GRÀFICA

ORIENTACIÓ