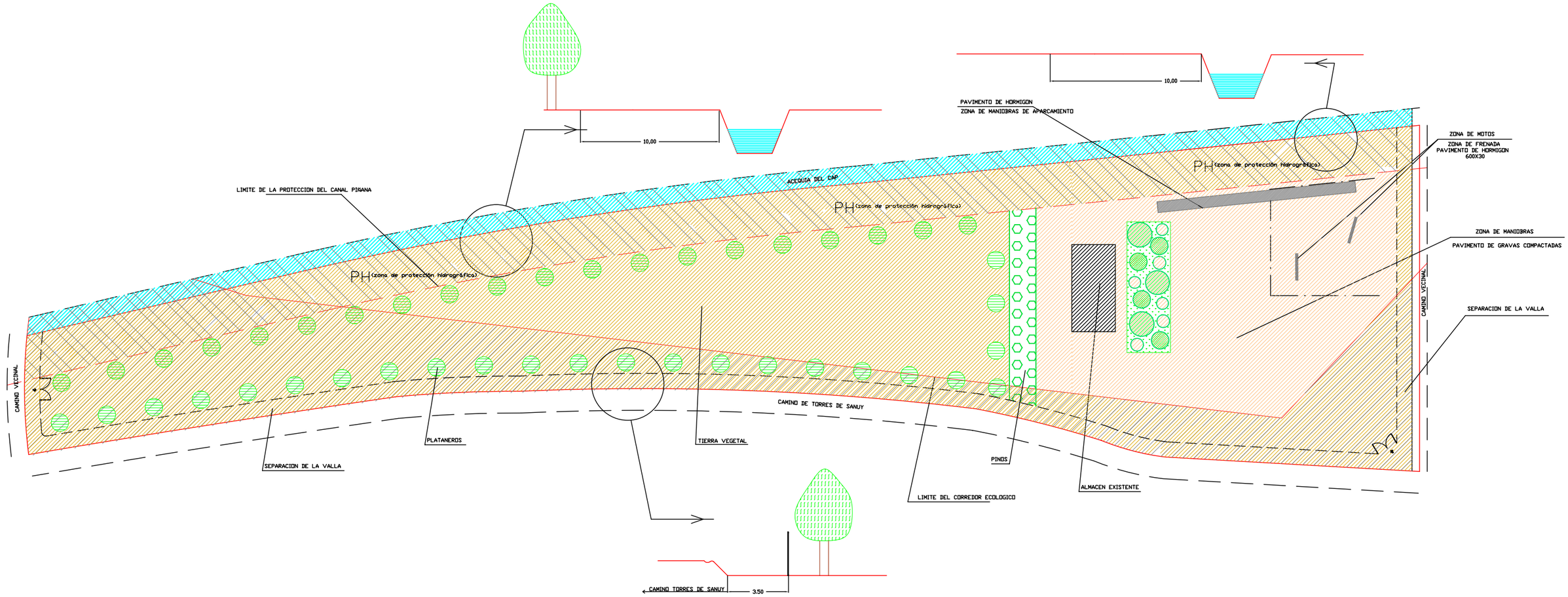

SE CUMPLE EL ARTICULO 125 Y EN ESPECIAL SU APARTADO 2 DEL PLAN GENERAL DE LLEIDA.

' De forma expressa es prohibeixen els moviments de terres i les deforestacions de marges que no estiguin inclosos en projectes oficials'.

ESCALA:	PLANO DE:	NUM.
1:500	PLANTA GENERAL (modificado 06/04/02)	1

PLAN ESPECIAL:

AUTOESCUELA SEGUES

SITUACION:	EL ARQUITECTO:	LA PROPIEDAD:
Partida Torres de Sanuy P-205- LLEIDA	ARQUITECTE	Segués-Zona Alta, S.L.