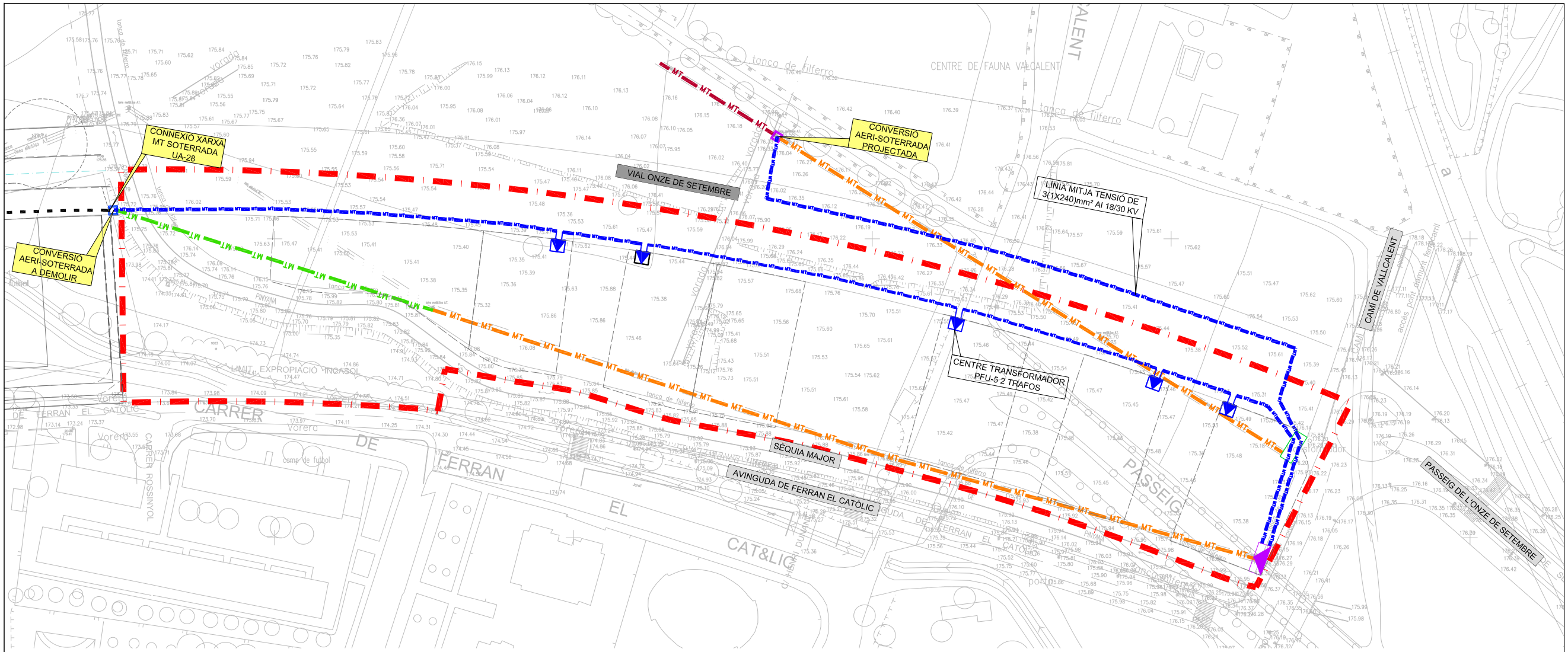

ÀMBIT NORD

	Delimitació UA65	29.941,59 m2
	Àmbit Nord	28.555,72 m2

LLEGENDA

- XARXA AÈRIA MT A MANTENIR
- XARXA AÈRIA MT A DEMOLIR
- XARXA AÈRIA MT UA-28 A DEMOLIR
- XARXA SOTERRADA MT UA-28
- XARXA SOTERRADA MT PROJECTADA 3 (1X240) mm² AL 18/30 KV
- CONVERSIÓ AERI-SOTERRAT A DEMOLIR
- CONVERSIÓ AERI-SOTERRAT PROJECTADA
- C.T. Nº 1129 A DESPLAÇAR
- UBICACIÓ C.T. Nº 1129 PROJECTADA
- CENTRE TRANSFORMADOR A INSTAL.LAR

EXP. : 1287

PROMOTOR: LA PAERIA

AJUNTAMENT DE LLEIDA

PROJECTE :

PLA DE MILLORA URBANA DEL POLÍGON D´ACTUACIÓ URBANÍSTICA UA-65

EMPLAÇAMENT : LLEIDA

TÍTOL PLÀNOL

XARXA ELÈCTRICA - MITJA TENSIÓ
ÀMBIT NORD

ESCALA : 1/1500

DATA: MARÇ 2011

NÚM PLÀNOL : O.08.5

arqcoas
ARQUITECTURA I URBANISME

ARQUITECTES :

Albert Simó Bayona

Eugènia Rodríguez Segarra

Oriol Monfort Casas (Arquitecte col.laborador)