VISTES DES DE LA CANTONADA SUD–OEST

VISTA DE L'ALÇAT OEST

VISTA DES DE LA CANTONADA SUD–OEST

VISTES DE L'ALÇAT SUD

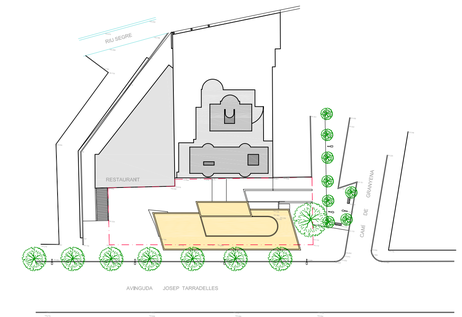

VISTES DES DE LA CANTONADA SUD–EST

VISTA DE L'ALÇAT EST AMB L'ACCÈS A LES OFICINES

VISTES DE LA CONEXIÓ DE L'EDIFICI D'OFICINES AMB ELS HABITATGES EXISTENTS

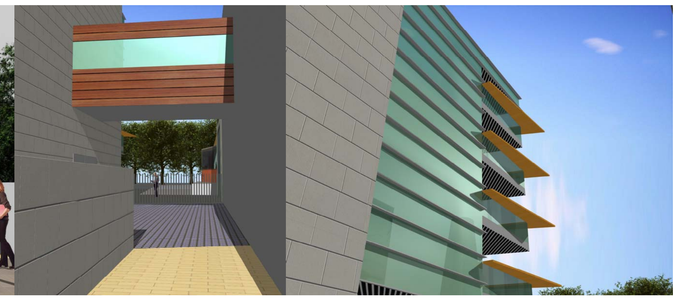

VISTA DE LA CANTONADA NORD–OEST

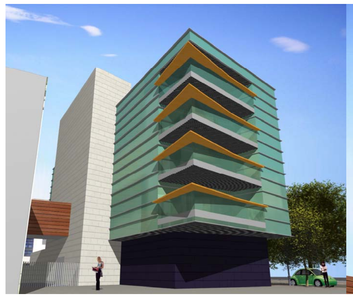

VISTES DE LA CANTONADA NORD–OEST

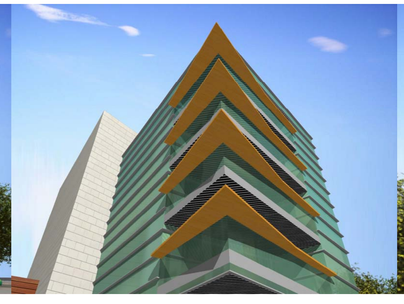

VISTA DE LA CANTONADA SUD–EST

VISTA DE L'ALÇAT NORD

MODIFICACIÓ DEL PLA MILLORA URBANA DE L'ILLA SITUADA A L'AVINGUDA JOSEP TARRADELLAS, 45–47 . LLEIDA

ESCALA: ---

EMPLAÇAMENT: AVDA. TARRADELLAS 45–47. CAP PONT. LLEIDA

PROMOTOR: EDIFICACIONS MERLI SA–JOAN DUART BARBER–PILAR PALLAS SATUE

TITOL DEL PLÀNOL: VISUALITZACIÓ DE LA PROPOSTA

NUM PLÀNOL: 10/10

REVISAT: PERE ROBERT SAMPIETRO

DIBUIXAT: NÒRIA LLEONART–ISABEL CARBONERAS

ROBERT & MEZQUIDA ASSOCIATES S.L.P.

NÚM EXPEDIENT: 05/09

PERE ROBERT SAMPIETRO–ARQUITECTE–
JOSEP M. MEZQUIDA CASASES–ARQUITECTE–
Rambla Ferran 21,3r–25007 Lleida Tf/Fax 973 23 94 22–973 22 53 47. email pere.robert@coac.cat

DATA PROJECTE: JUNY 09

DATA APROVACIÓ INICIAL		DATA APROVACIÓ PROVISIONAL		DATA APROVACIÓ DEFINITIVA	