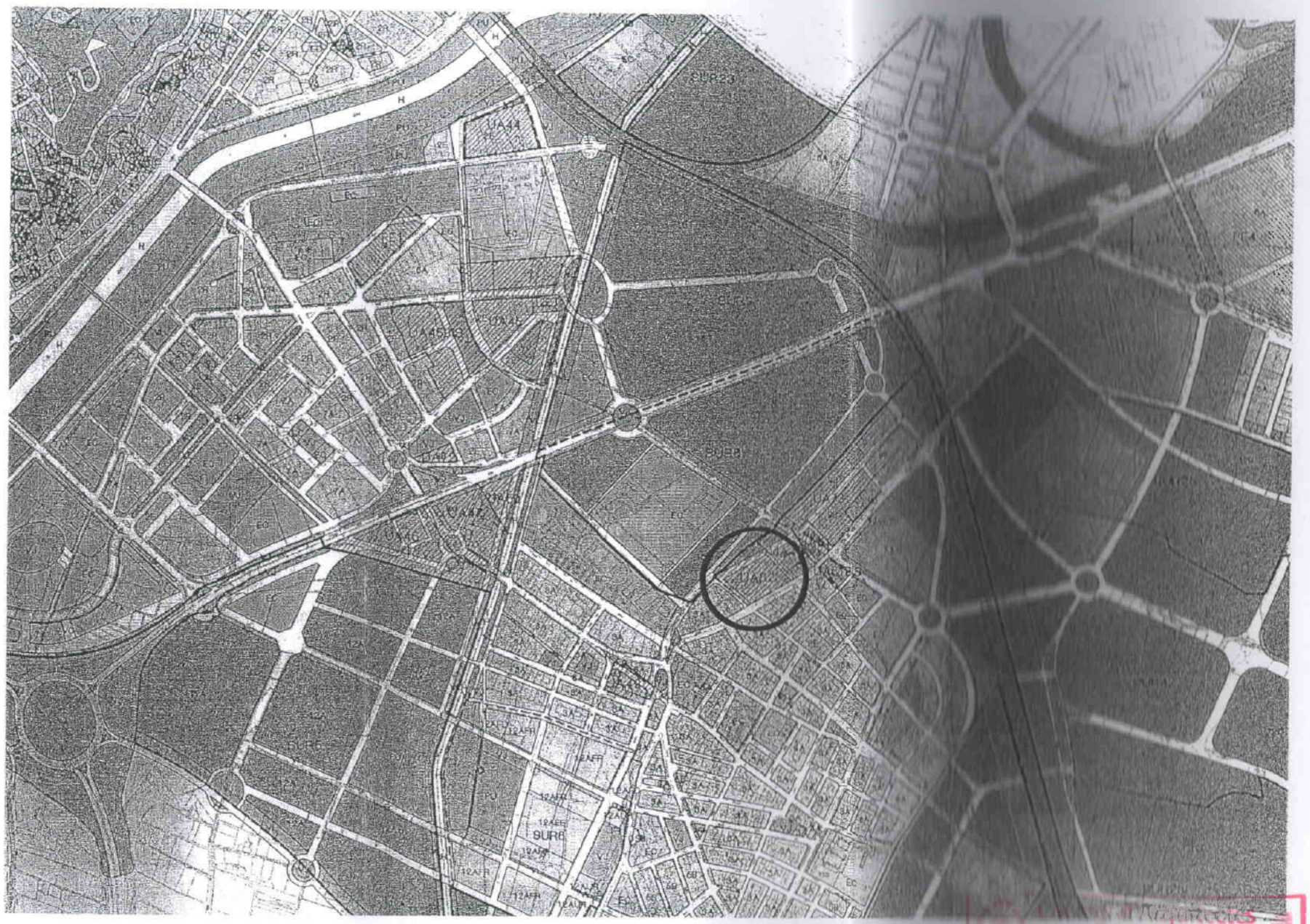

VISAT NÚM. 2008502479
- SUBSTITUEIX AL PLÀNOL NÚM 1, VISAT EN DATA 5.03.2009 -

TREBALL

PROJECTE DE MODIFICACIÓ DEL TEXT REFÓS DEL PLA DE MILLORA URBANA DE LA UA-52 DEL P.G.LL

SITUACIÓ

C/PALAUET-ELS ALAMÚS-LA PORTELLA-TORRELAMEU
LLEIDA - EL SEGRIÀ -

PLÀNOL

1

SITUACIÓ E: 1:10.000
MAIG 2009 UA-52

ARQUITECTE

JESÚS RAFART CORTÉS

PROMOTOR

RIU HABIT, S.L.

PROJECTES I GESTIÓ URBANÍSTICA

Col·legi d'Arquitectes de Catalunya
18 MAIG 2009 2008502479
VISAT Exclusivitat vetllat D.O.G. 24/12/99 508
Llei 10/1992 de 17/12 LOE 38 /1999 de 5/11